程式設計培訓營

大學師資設備將資訊教育向下扎根
銜接108課綱資訊科技課程
迎接AI時代來臨提升競爭力

創客x物聯網程式設計

基礎班

2021/1/21-2021/1/22
AM9:00-PM16:30

Python程式設計

基礎班

2021/1/25-2021/1/29
AM9:00-PM16:30

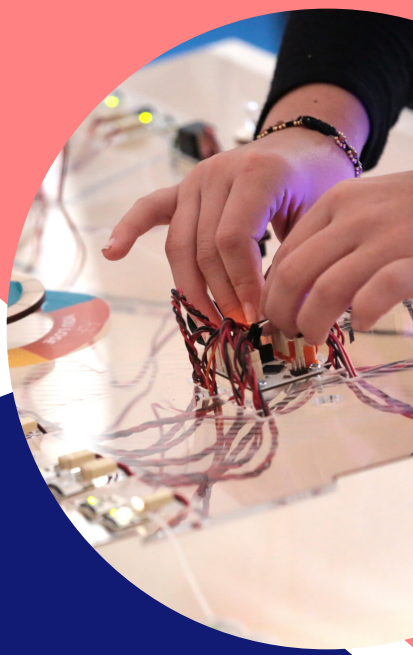

APCS檢定

解題班

2021/2/1-2021/2/5
AM9:00-PM16:30

- 桃竹苗縣市國高中生、本校教職員生、圖資服務卡友、本培訓營舊生、本校大一新生享有65折~75折優惠
- 弱勢生全額補助

中華大學-圖書與資訊處
古小姐 03-5186273
陳小姐 03-5186240
https://steam.chu.edu.tw

中華大學
Chung Hua University